



Vertiefende
TCM-Diagnostik

Zungendiagnostik

Fortbildungskurs mit Anerkennung für
350 Stunden Vollausbildung (B-Diplom)
13 Ärztekammer Fortbildungspunkte (sind beantragt) und
KV-Fallkonferenzen

ONLINE-SEMINAR

Sa, So 22./23.02.2025

Liebe Kolleginnen und Kollegen,

treffsicher in der Diagnose bedeutet erfolgreich in der Therapie!

Das äußere Erscheinungsbild des Patienten und sein Verhalten sind seit jeher ein wichtiger Aspekt in der Beurteilung innerer physiologischer und pathophysiologischer Abläufe. Dies gilt in der westlichen wie auch in der chinesischen Medizin. Die Zunge ist ein Spiegel dieser inneren Vorgänge. Störungen der Funktionskreise, der Vitalen Substanzen oder Pathogenen Faktoren lassen sich mit ihrer Hilfe rasch und sicher erkennen.

Erste Zungenbeschreibungen im Neijing belegen den frühen Einsatz der Methode in der TCM. Sowohl Zungenform, -farbe als auch Belag wurden in den letzten Jahrtausenden in Beziehung zu den Krankheitssymptomen der Patienten gesetzt. Greifen Sie auf dieses Wissen zurück, um Ihre Diagnose präzise und sicher zu stellen.

Die Zungendiagnostik unterstützt Sie in der TCM-Diagnosestellung wie kein anderes Verfahren und ist dabei einfach zu erlernen. Dieser Kurs rekapituliert die Grundkenntnisse der Zungendiagnostik aus Ihrer Akupunktur-Grundausbildung und führt Sie dann schrittweise von der Zungenbeschreibung über die Beurteilung zu den wichtigsten Zungenbildern häufiger Störungen und Krankheiten. In Kleingruppenarbeit üben Sie am Sonntag die praktische Umsetzung unter Anleitung eines erfahrenen Referenten.

Sie werden begeistert sein, wie rasch Sie mit Hilfe der Zungendiagnose Behandlungskonzepte ableiten können.

Wir hoffen, Ihnen mit diesem Ausbildungsangebot den Praxisalltag zu erleichtern und wünschen Ihnen viel Freude an der Fortbildung!

Ihr
Dr. med. Dr. tcm B. Ramme

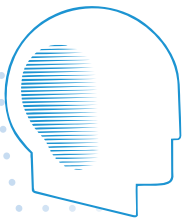

Zungendiagnostik

Online-Seminar

Sa, So 22./23.02.2025

Programm und Tagungszeiten

Samstag 10.00 – 18.00 Uhr

- Kaffeepausen: 11.30 - 12.00 Uhr und 16.00 - 16.30 Uhr
- Mittagspause: 13.30 - 14.30 Uhr

Systematik und Grundlagen

- Allgemeine Zungendiagnostik und Systematik der Begutachtung
- Topografische Zuordnung der Funktionskreise auf der Zunge
- Beurteilung der Einzelfaktoren Größe, Form, Farbe und Belag als Grundlage der Diagnosestellung
- Zungenzeichen als Hinweise für Pathogene Faktoren
- Die Rolle des Zungengrundes und der Schleimhäute in der Diagnostik
- Praktische Durchführung der Zungendiagnostik
- Wichtige Zungenbilder der häufigsten Störungen und Krankheiten der TCM
- Formulierung von Behandlungskonzepten aufgrund von Zungenbildern

In den Kurs sind Fallvorstellungen integriert.

Sonntag 10.00 – 14.00 Uhr

- Kaffeepause: 11.30 - 12.00 Uhr

Praxis – live-Demonstrationen / Hospitation – Hands-on

Akupunktur kann man nicht aus Büchern lernen!
Nach Erarbeitung der theoretischen Grundlagen wird die Umsetzung unmittelbar an Patienten geübt:

- Gegenseitige Zungendiagnose mit Ableitung von Behandlungskonzepten
- Live Demonstration und Punktauswahl basierend auf der erstellten Zungendiagnose
- Nachkontrolle, Fragen und Diskussion

Sie werden unter Anleitung eines erfahrenen Referenten in das praktische Geschehen mit einbezogen – der ideale Weg zu lernen.

Vortragender

Dr. tcm Patrick Ruhnke

Referent der DAA e.V., Ausbildungsleiter in Klassischer Chinesischer Akupunktur der DAA e.V.

Kursgebühren

Für Samstag und Sonntag zusammen, inkl. Handout betragen die Kursgebühren:

Mitgliedschaft und Partnervereine:

- I. Niedergelassen, angestellt, Assistenz, Weiterbildung u.ä.
- II. Ohne Anstellung, Studierende, Personen in Rente oder Elternzeit u.ä.

EUR 350,-

EUR 270,-

Ohne Mitgliedschaft:

EUR 480,-

Entsprechende Nachweise/Bescheinigungen für Ermäßigungen bitte der Anmeldung beilegen.
Eine nachträgliche Erstattung ist leider nicht möglich.

Zugangsdaten

Die Zugangsdaten werden per E-Mail am Montag vor dem Seminar-Wochenende zugestellt.

Organisation

Deutsche Akademie für Akupunktur | DAA e.V. in Kooperation mit der Deutschen Gesellschaft für Chronische Erkrankungen | DGCE e.V.

Anmeldung

Wir freuen uns über Ihre Anmeldung:

An die
Deutsche Akademie für Akupunktur I DAA e.V.
Lerchenfeldstraße 20
80538 München



Online:
www.akupunktur.de

Per Fax:
089-820 009 29

Hiermit melde ich mich an für den Fortbildungskurs

Zungendiagnostik

am 22./23.02.2025 als Online-Seminar

Die Anmeldebestätigung erhalten Sie in kürzester Zeit per E-Mail.

Bitte die folgenden Angaben gut leserlich – möglichst in Druckbuchstaben ausfüllen.

Für meine Teilnahme an Kursen der DAA e.V. erteile ich hiermit die Abbuchungserlaubnis von folgendem Konto:

Bitte hier Ihre IBAN einfügen:

Bank / Ort:

Die sogenannte Gläubiger-Identifikationsnummer unserer Akademie ist: DE44ZZZ00000278246. Der Unterzeichner weist hiermit sein Kreditinstitut an, die von der DAA e.V. auf das oben genannte Konto gezogene Lastschrift einzulösen. Für Widerruf gelten die mit dem Kreditinstitut vereinbarten Bedingungen. Die sogenannte Mandatsreferenz-Nummer teilen wir Ihnen mit der Anmeldebestätigung mit.

Diese Abbuchungserlaubnis soll nur für diesen Akupunkturkurs gelten.

Die Akademie sendet Ihnen bei Abbuchungserlaubnis sofort den Teilnehmerausweis zu. Der Kurs ist steuerlich absetzbar, eine entsprechende Bescheinigung für das Finanzamt mit Zahlungsbestätigung wird Ihnen nach dem Kurs ausgehändigt.

Sollten Sie zur Seminarabsage gezwungen sein, erheben wir bei einer Absage **bis 14 Tage vor Seminarbeginn keine Stornogebühren**. Danach werden 50% der Gebühren erhoben, die volle Gebühr bei Nichterscheinen und fehlender Absage.

Anmeldungen und Stornierungen müssen immer schriftlich erfolgen!

Die Akademie arbeitet strikt gemeinnützig. Darüber wird auf der Mitgliederversammlung berichtet.

Vor- und Zuname: Titel:

Fachrichtung:

Privatadresse:

Praxisadresse:

E-Mail-Adresse (wichtig für die Anmeldebestätigung):

Telefon privat: Telefon Praxis:

Fax Praxis: Datum:

Kleben Sie hier den Barcode zu Ihrer persönlichen
Einheitlichen Fortbildungsnummer (EFN) ein.
Entfällt für Zahnmediziner.

Praxisstempel oder Klinikadresse:

Unterschrift: